

広報

2022

7

毎月1日発行

いちはら

特集

チバニアンから
77万年前の地球へ

Chibanian



Calabrian

目次

3 特集 1

チバニアンから77万年前の地球へ

- 9 市長対談 77万年前の地層が照らす未来
——茨城大学理学部理学部長 日本地質学会会長 岡田 誠 さん

10 特集 2 みんなで声掛け！“熱中症予防”

11 特集 3 透明性の高い市政運営を

12 I'Museum 先どり歴史博物館
歴史を楽しく学ぶ

13 公民館などのイベント情報

16 この街あの人この人
いちはら愛を奏でる
——バイオリニスト 亀井 友莉さん

18 市原市からのお知らせ

28 保健だより / 新型コロナウイルス感染症関連情報

29 子育てネウボラだより

31 急病診療案内

32 フォトセレクション

※本誌では撮影時のみマスクを外しています。

▶▶▶ 今月の表紙 ◀◀◀



令和4年5月21日、市原市田淵の養老川沿いの地層に設置された「ゴールドenspайク」。展示用はチバニアンビジターセンターと市役所第1庁舎1階で見ることができます。

本誌3ページから8ページで、チバニアンの地層やゴールドenspайクの解説を紹介していますので、ぜひご覧ください。

今月のお知らせ

低所得の子育て世帯へ給付金を支給しています

国制度 低所得の子育て世帯に対する子育て世帯生活支援特別給付金

- 対象** (1)令和4年4月分の児童扶養手当受給者(ひとり親世帯) → **申請不要(指定口座に自動振り込みします)**
(2)令和4年4月分の児童手当又は特別児童扶養手当受給者で、令和4年度分の住民税均等割非課税である人(ひとり親世帯以外) → **申請不要(指定口座に自動振り込みします)**
(3) (1)・(2)以外で、令和4年度住民税均等割非課税の子育て世帯や家計急変者など → **右の申請方法で申請してください**

市独自 いちはらっこ子育て世帯生活支援特別給付金

- 対象** 上記の給付を市原市から受けた人(国制度分に追加して支給)

支給額 児童1人当たり10万円(国制度分5万円、市独自制度分5万円)

支給時期 6月中旬から支給開始(市独自分は7月以降に支給)

申請方法 子ども福祉課にある申請書(市ウェブサイトからダウンロード可)に必要な事項を書き、令和5年2月28日(消印有効)までに窓口か郵送で提出する。

申請先 子ども福祉課(〒290-8501)

その他 詳しくは市ウェブサイト(右のQRコードからアクセス可)をご覧ください。



問合せ 「子育て世帯生活支援特別給付金」コールセンター ☎(26)7173

市原市のデータ 今月の市民課窓口の日曜開設日 10日、24日(午前8時30分～午後5時)

市原市の人口・世帯数 ※データは令和4年6月1日現在、()内前月比
人口:271,337(+73人) 男:139,718人(+42人) 女:131,619人(+31人)
世帯数:129,820世帯(+198世帯) 転入1,109人・転出923人・出生107人・死亡220人/5月

今月の納付
固定資産税・都市計画税(2期)、国民健康保険料(1期)、後期高齢者医療保険料(1期)、介護保険料(1期)



アプリ「カタログポケット」で
広報いちはらを配信中!(10カ国語対応)
お手元のスマートフォンなどにインストール
すると、広報いちはらをご覧ください。



見やすく読み間違えにくい
ユニバーサルデザインフォント
を採用しています。



市原市は「SDGsのシンボルとなるまち」の実現を目指しています。

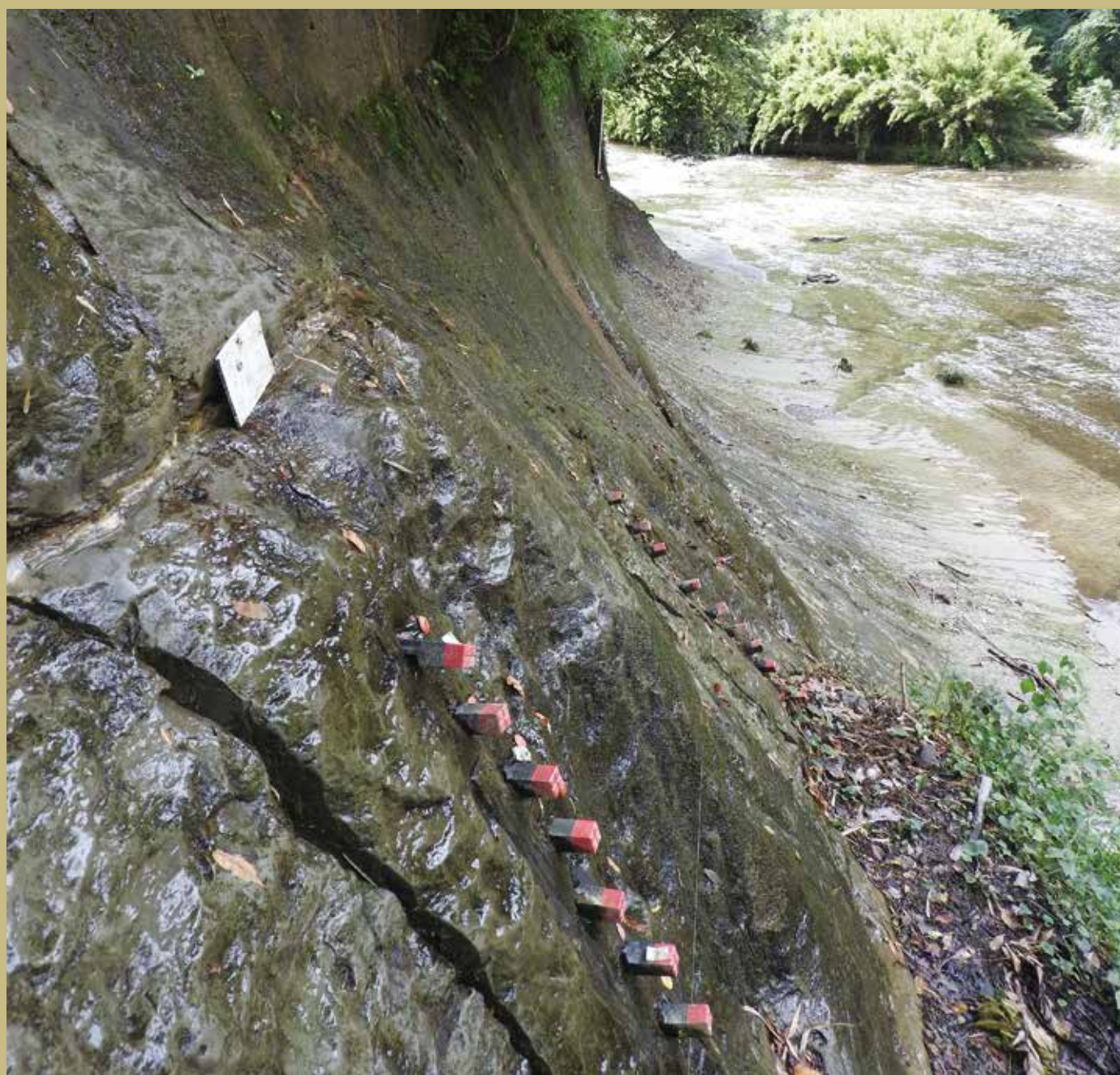

チバニアンから77万年前の地球へ

問合先 文化財課 ☎(41)9000

令和2年1月、日本初の地質年代名称に決定した「チバニアン」。その時代境界となる地層に打つことが世界的慣例となっている「ゴールドenspパイク」と呼ばれる金色の銚びょうが、5月21日に田淵たがの養老川沿いの地層に設置されました。また、認定をした国際機関や申請を行った研究チームの方々を迎え、地層近くのPGM南市原ゴルフクラブで記念式典を行いました。

ゴールドenspパイクは、臨海部企業の不二サッシ(株)に制作・寄付していただきました。

今月号では、日本中で話題となったチバニアンのことを詳しく解説するとともに、現地までの行き方、ガイドの紹介、県内他市の学校も見学に訪れている様子、今後の整備イメージなどについて紹介します。

もうすぐ始まる夏休み、今月号で学んだ後に、実際の地層を訪れ、大いなる地球の不思議を体感してみてください。

ゴールドenspイク設置記念式典を開催しました



令和4年5月21日、PGM南市原ゴルフクラブにおいて、ゴールドenspイク設置記念式典を開催。

熊谷 俊人 千葉県知事、国際地質科学連合 スタンリー・フィニー 事務局長、GSSP申請チーム代表 茨城大学 岡田 誠 教授などが臨席する中、展示用ゴールドenspイクを披露し、不二サッシ(株)への表彰盾贈呈などを行いました。



式典の動画を市ウェブサイトからご覧いただけます。



国際地質科学連合事務局長
スタンリー・フィニー 氏

皆さん、ここ田淵には国際的な地質基準があるので。

誇りを持って露頭を保護してください。チバニアン・ステージは地球システムの特別な歴史を記録している重要な場所です。このことを忘れず、多くの人々が学べる場所として活用してください。(来賓祝辞より抜粋)



市原市表彰
不二サッシ(株)より寄付いただきました

市では、市の振興発展や公益に功績のあった方を表彰しています。今回善行表彰として、GSSPに設置するゴールドenspイクや展示ケースなどを寄付された不二サッシ(株)の功績に対し、表彰盾を贈りました。

チバニアンって何?

「チバニアン」、「GSSP」、「ゴールドenspイク」といった言葉をテレビなどで聞いたことはありませんか?

令和2年1月17日、市原市田淵の地層が地質年代境界の国際基準地に認められ、今から約77万4千年前~12万9千年前の時代に、「チバニアン」という名称をつけることが決定されました。地層には、今年5月21日にゴールドenspイクという金色の鉄が設置され、現在、田淵が日本だけでなく全世界から注目を集めています。この特集を読んで、ぜひ家族や友達にも紹介してみましょう。

チバニアンって?

チバニアンとは、地球の歴史の時代名です。地球の歴史は約46億年前から始まりますが、その歴史は当時の生物や環境の変化で116に区分されていて、これらの時代のことを地質年代といいますが、チバニアンは、77万4千年前から12万9千年前の比較的新しい時代を指します。地球の時代の境目は、その年代のことを最もよく調べることでできる基準となる地層が決められ、その地層がある場所の地名からその年代名称が付けられます。例えば、恐竜で有名なジュラ紀は、フランスとスイスの国境の「ジュラ山脈」中の地層が研究の中心であったため、ジュラ紀と命名されました。チバニアンは千葉県市原市の地層がGSSPとなったため、チバニアン(千葉時代の意味)と呼ばれることになりました。GSSPとは、地質年代を区切る境界を示す基準として定め

GSSPって、何のこた?

GSSPとは、地質年代を区切る境界を示す基準として定め

ゴールドenspイクってどんなもの?

GSSPとなったポイントには、ゴールドenspイクと呼ばれる金色の鉄を打ち込むことが国際的な慣例となっています。市原市田淵の地層の場合、白尾火山灰層という崩れやすい部



られた国際的模式地のことです。日本語に訳すと「国際境界模式層断面とポイント」。模式地とは、ある固有の名称でよばれる地層が分布する代表的な地点のこと、またここでいう断面とは基準となる地層の境目が観察できる崖のことを指します。GSSPは、世界中の科学者の研究に基づいて、国際地質科学連合が認定しています。

地磁気の逆転ってどういうこと?

方位磁石が北を向くことからわかるように、地球には磁場があり、この磁場を「地磁気」と呼びます。地磁気の向きは、地球内部のマントルの対流運動、太陽活動との関わり、地殻の活動などさまざまな地球環境の変動により、常に変化を続けています。地磁気の逆転は、地球の磁場の歴史では最近360万年の間に15回もあったことがわかっており、最後の逆転はチバニアンが始まる77万4千年前です。

なぜ地磁気逆転の時期がわかったの?

地磁気が逆転した地層の境目は、目で見てわかりませんが、ただ、田淵の地層には、白い筋のような層があります。これは、77万4千年前の古期御嶽山の火山灰層で、「白尾火山灰層」と呼ばれています。この層の年代測定により地磁気逆転時期が特定でき、この層の下面をGSSPとし、この層より上の層が「チバニアン」となりました。

なぜ田淵の地層が選ばれたの?

地球の時代の境目は、地層から掘り出される化石の種類が大きく変わるところで分けることが多く、その時代を代表する生物の絶滅などが境目となります。例えば、ジュラ紀の始まりはアンモナイトの出現が、白亜紀の終わりはアンモナイトや恐竜の絶滅が目安となっています。ところが、チバニアンが含ま



分が設置箇所となるため、直接打たず、直径20センチメートルで真ちゅう製のものをステンレス製のプレートに固定し、4点で支える構造としました。

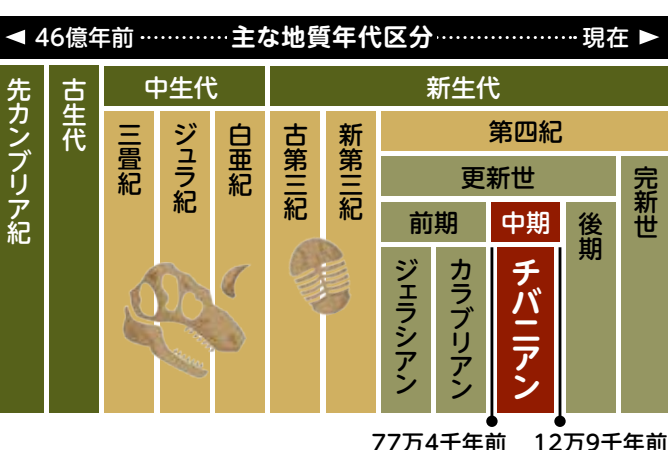

かつて海底だった川底には 深海生物の化石がいっぱい

- 1 **貝類の化石** 川底には、77万年前の海の底にいた貝の化石が埋まっているよ。
- 2 **生痕化石** 生痕化石と呼ばれる、生物の巣穴や移動の跡などの化石も見られるんだ。



チバニアンガイドと見学しませんか？

NPO法人田淵チバニアンズ / チバニアンガイド 代表
石井 あゆみ さん



チバニアンの地層は見た目はただの「泥の崖」です。派手さも美しさもありますが、ガイドが77万年前の不思議な世界に皆さんをご案内します。チバニアンの周辺には他にも、縄文時代の養老川の痕跡や江戸時代の街道、川廻しという千葉県独特の土地利用など見どころも多いので、ぜひガイドをご利用ください。楽しく常識が覆ること請け合いです。

また、チバニアンガイドは毎年募集しており現在4期生が研修中です。興味のある方はご連絡ください。お待ちしております。



丁寧な解説でより深く楽しめる

チバニアンガイドや当日の川の様子については、田淵チバニアンズウェブサイト(右のQRコードからアクセス可)をご覧ください。



予約申込・問合せ ☎/FAX(96)2755

チバニアンビジターセンター

所在地 田淵1157番地



チバニアンの地層や当時の環境などについて展示や映像などで学べる施設です。

開館時間 4月～9月：午前9時～午後5時、
10月～3月：午前9時～午後4時
休館日 毎週木曜日、年末年始(12月29日～1月3日)※木曜日が祝日の際は、その日以前の最も近い平日に振り替えます。

駐車場 45台
問合せ ☎/FAX (96)2755

チバニアンを楽しもう！

読んでなかなかイメージしづらい地質学の話。実際に行って、見て、触れて、体感することで、学んだ知識はさらに体験として吸収されます。ぜひ一度、足を運んでみませんか？

地層へお越しの際は

- 服装 長袖・長ズボン・長靴での見学がオススメ。夏はヤマビルがいる可能性があるので注意してください。
- 所要時間目安(片道).....
- 車ルート(約50分)：五井駅 ▶ チバニアンビジターセンター
- 鉄道ルート(約1時間30分)：五井駅 ▶ 月崎駅 ▶ チバニアンビジターセンター



月崎駅 から歩いてみよう



徒歩ルート 約30分

市外の中学校も見学に来ています



鎌ヶ谷市立第四中学校 2年4組 真城 昂 さん

実際にチバニアンの地層を見て、地磁気逆転現象の説明を聞いて、チバニアンのすごさを実感しました。また、国の天然記念物にも指定されていて、千葉県民としてもうれしいです。チバニアンはまだ、科学研究の余地があると聞いたので、これからどのように研究が進んでいくのか非常に楽しみです。

大型バスの乗降所ができました！



※田淵会館入口：車の場合は県道81号線を南下して「チバニアン」の看板を右折



1 スタート地点の月崎駅



2 空と水田が広がるビュースポット



3 ビジターセンターに到着！ここから地層までは約500mです

チバニアン地層見学はこうなる!

市では、チバニアンの地層の保存と活用を図り、後世に渡って継承していくための整備を進めています。ガイダンス施設とチバニアンの地層を園路でつなぎ、訪れた人々が地球の不思議や偉大さを体感する場として、また、親しみやすく学びの機会を得られる場として、令和8年のオープンを目指します。

整備イメージ

駐車場

自家用車(普通車)は、こちらの駐車場を利用いただきます。大型バスで来場される方は、県道沿いの乗降場を利用します。

ガイダンス施設

現地見学だけでは理解しづらい地層の価値や魅力を伝え、学びと発見に満ちた体験を提供します。

園路

ガイダンス施設からGSSPまでを結ぶ園路は、所々にある歴史的資源を歩きながら学べ、地層に向けてワクワク感を高めます。

施設内の橋

施設内には、滝前広場と見学施設へ向かうための2つの橋を計画しており、景観に配慮したものを設置します。

滝前広場

多くの見学者が訪れた場合に、レクチャーや飲食の場として利用できます。滝が心地よい多目的広場です。

地層見学施設

地層を間近に見られ、安全で快適な見学ができます。ゆるやかな階段に座り、川を眺めるのもオススメです。

GSSP

国際基準を示すゴールドスパイクが光ります。地層への影響を最小限に考えたユニークなデザインとなっています。



チバニアン応援寄付金を募集しています

世界的にも貴重な国指定天然記念物「養老川流域田淵の地磁気逆転地層」の見学環境整備経費の一部を、寄付金(ふるさと納税)として募集しています。

募集期間 令和7年12月31日まで

寄付金の活用方法 ガイダンス施設、園路、橋などの環境整備

寄付特典 市ウェブサイトやガイダンス施設への芳名掲示

申込方法 ふるさと納税のウェブサイトから申し込む。詳しくは市ウェブサイト(右のQRコードからアクセス可)をご覧ください。





市長 対談

茨城大学理学部 理学部長
日本地質学会 会長

おかだ まこと
岡田 誠さん

TALK THEME **77万年前の地層が照らす未来**

千葉セクションのGSSP(国際境界模式地)申請チームの代表となり、2020年1月にGSSP承認、日本初の地質年代名称「チバニアン」の立役者となった岡田教授を迎え、「77万年前の地層が照らす未来」について対談しました。



対談相手

岡田 誠



市原市長

小出 譲治

ゴールデンスパイク設置の感想

岡田 研究開始から年月が経ちましたが、現地国際機関の方々を迎え、ゴールデンスパイクを披露できたことは大きな一区切りと感じています。

市長 設置の式典ができたことは非常に感慨深いです。岡田教授をはじめ研究グループの皆さんの長年にわたる地道な活動に感謝と敬意を表します。

チバニアン決定までの道のり

岡田 私が市原市の地層に初めて来たのは、大学3年生の夏休みでした。周辺市町村まで広範囲に調査しました。最も重要だったのは白い火山灰層。柳川地区の辺りはかなり長期間調べました。そして、さまざまな研究成果が実を結び、GSSPの有力候補として2013年から2015年までの2年間に3つの論文を作成しました。周辺に分布する地層全体の論文、地磁気逆転が何年前かという年代の論文、そして私たちに地磁気の記録を残してくれた泥岩層がどのように形成されたかという論文です。この短期間で3つの論文を仕上げることができたのは、提案チーム全員の協力の賜物たまものです。しかし、認定の最後の条件である研究者の立ち入りの保証を巡って、大きな問題が持ち上がりました。

市長 世界に千葉の時代が刻まれようというときに、首長としてなんとかしてでも成し遂げたいという強い思いからその問題を解決するための条例を制定しました。

岡田 あの時は想定外で、非常に困り

ましたが、大変有効な手立てを打っていただき、本当に感謝しています。この条例制定や地元田淵町の賛同書面が非常に大きな力となりました。あの状況が逆に地元や研究者の心を一つにまとめ、結束が強くなったと感じました。

価値を伝えるガイドの重要性

岡田 この地層の一番の特徴は、地磁気逆転の様子が世界で一番詳しく記録されていることです。ここより良い記録はないというほどです。しかし、現地を見てもただ泥の壁があるだけで、その価値はわかりません。そこで、大きな役割を果たしているのが、地元のガイドさんたちです。大変な努力や工夫をされて、私も驚くほどよく考えた解説をしています。ガイドの説明があるとなんて全然違います。子どもたちに受け継ぐために重要な活動です。ぜひとも市のサポートをお願いします。

市長 私も地元のガイドの皆さんが本気でやってくれているというのを肌で感じています。おらが宝物として、皆さんが意義を非常に強く感じられており、市としてもしっかり後押しをします。

若者へのメッセージ

市長 若いときに「地質の研究」という人生のテーマを決め、成し遂げられた先輩として、若者へのメッセージをお願いします。

岡田 やってみたいなと思うことがあったら、失敗を恐れずまずやってみる。そういう経験があると、人生のどこかで生きてきます。あと、「旅をするなら一人旅」。

一人だと誰かと喋りたくなるし、話しかけられることも多くなります。短い出会いから自分の知らない世界を垣間見ることが出来ます。

そして、自然災害の多い日本に暮らす上で地質学の重要性を知ってほしい。チバニアンチバニアンの地層を身近に持つ市原市の子どもたちにぜひ、理科に興味を持ち、大学では理学部を選んでほしいのです。就職に不利ということも全くありません。企業は地球規模や宇宙規模で俯瞰みかんして考えられる人材を求めています。

市長 市原市の子どもたちにはチバニアンを通じた教育によって、理科の道に進む子も増やしたいですね。今後の施設整備も、岡田教授のアドバイスもいただきながら、しっかりと進めていきます。

岡田 全力で協力させていただきます。

対談を終えて

市長 77万年前の地層の研究は私たちが住む地球の研究でもあります。この意義と世界に1カ所だけの貴重な財産を市民とともに大切に継承し、誇りにしていきたいと思っています。



みんなで声掛け!“熱中症予防”

コロナ禍での感染症対策とともに、熱中症予防のポイントをおさえましょう!
特に熱中症になりやすい高齢者、子ども、障がい者に目を配り、声掛けをしましょう。

熱中症予防の5つのポイント



1

状況に合わせてマスクを外す

マスク着用により熱が逃げにくく、熱中症の危険が高まります。十分な距離(目安2m以上)が保てるときは、適宜、マスクを外しましょう。

※国・県からマスク着用の考え方が示されました。

詳しくは市ウェブサイト(右のQRコードからアクセス可)をご覧ください。



2

暑さを避ける

暑さの感じ方は人により異なります。屋内外問わず、室温や気温を確認し、外出時は、日よけをしましょう。



3

こまめな水分補給と休憩

喉が渴いていなくてもこまめに水分補給を心掛けましょう。マスク着用時の激しい運動は避け、適宜休憩しましょう。



4

エアコン使用時も換気

エアコンの活用が有効です。ただし、一般的な家庭用エアコンは空気循環のみで換気が行われないため、窓開放や換気扇によって適宜換気を行いましょう。



5

日頃の健康管理

無理のない範囲での運動を心掛け、暑さに備えた体づくりをしましょう。また、日頃の体調を確認し、調子が悪いときは休みましょう。

問合せ 警防救急課 ☎(22)8117、保健福祉課 ☎(23)9813、保健センター ☎(23)1187



▲▶姉崎認定こども園に外付け日よけを設置



問合せ 環境管理課 ☎(23)9867

外付け日よけで熱中症対策

(株)リクシル^{リクシル}は地球温暖化対策として「窓からECOシェアプロジェクト」を実施し、子育て関連施設への外付け日よけの寄付を通して、熱中症から子どもたちを守る活動を行っています。同プロジェクトによる寄付は、県内で唯一本市が選ばれ、姉崎認定こども園に「外付け日よけ スタイルシェード」が寄付・設置されました。こうした窓からの太陽熱の侵入を抑えることは、夏場の室内熱中症対策だけでなく、節電にもつながります。

透明性の高い市政運営を

情報公開制度と個人情報保護制度の利用状況

問合せ先 法務・情報公開室 ☎(23)9822

市では、情報公開制度と個人情報保護制度により情報を開示しています。昨年度の開示状況などをお知らせします。

情報公開制度

情報公開制度は、市が保有する公文書を請求に応じ、開示する制度です。誰でも請求できます。

開示の対象 職員が作成・取得した文書や図画などで、組織的に用いるものとして保有する公文書。なお、文書は平成8年4月1日以降、電磁的記録は平成14年10月1日以降に作成したものが対象です。

令和3年度の公文書開示請求の受付件数 461件
開示状況 表1のとおり

個人情報保護制度

個人情報保護制度は、市が保有する個人情報に適正に管理し、自分の情報の開示・利用の停止・情報の訂正を求める権利を保障する制度です。原則として本人のみ請求できます。

開示の対象 市の職員が収集、利用、管理する個人情報で住所や氏名など、個人が識別できるものが対象です。

令和3年度の個人情報の開示請求の受付件数 59件
開示状況 表2のとおり

附属機関などの会議の公開状況

附属機関などの数	96
公開の附属機関などの数	65
開催した会議の回数	196
公開した会議の回数	56

市では、市民参加による開かれた市政を推進するため、審議会や審査会の附属機関などが行う会議を、公正かつ円滑な運営に支障のない範囲で公開しています。

令和3年度の実績は上表のとおりです。

内部通報制度の運用状況

市では、適法で公正な市政運営を行うため、内部通報制度を設けています。この制度は、職員が知り得た不正・不当な行政活動を内部通報することで、それらの行為を未然に防ぐためのものです。当制度による令和3年度の内部通報は、1件でした。

表1 公文書の開示状況 (件)

全部開示	部分開示	不開示	文書が存在しなかったもの	延長	却下	請求の取り下げ
99	231	0	121	4	0	6

表2 個人情報の開示状況 (件)

全部開示	部分開示	不開示	文書が存在しなかったもの	延長	却下	請求の取り下げ
38	17	0	3	0	0	1

今年秋、開館

I'Museum
先どり歴史博物館

27



歴史を楽しく学ぶ

— 歴史体験館の5つの魅力 —

歴史体験館の再現展示

この秋、市原歴史博物館とともに、歴史体験館が開館します。この歴史体験館では、いちはらの歴史にちなんださまざまな体験ができます。

①発掘現場の再現 縄文時代の大貝塚である西広貝塚の竪穴建物の発掘現場を再現します。ここでは、実際に遺跡から出土した土器などを使って発掘調査の体験ができます。

②古代住居の再現 加茂遺跡から見つかった古墳時代の建物を再現します。発掘調査の成果をもとに、土ぶき屋根やカマドなどを再現し、当時の竪穴建物での生活が体験できます。

③古墳の再現 前方後円墳の山倉1号墳を5分の1の大きさで再現します。ここでは埴輪づくりや古代衣装を着

る体験ができます。また、この古墳からは多くの人物埴輪などが見つかっていて、これらを歴史博物館で展示します。

④納屋風建物の再現 昭和初期のレンガのかまどを再現します。昔ながらの農具に触れたり、石臼をひいたり、少し昔のくらしが体験できます。また建物の前庭では、昔の遊びが体験できます。

⑤ものづくり広場 縄文時代の人々も身に付けた貝のブレスレットや勾玉など、さまざまなものづくり体験ができます。

開館イベント

(1)縄文の貝アクセサリーづくり

7月30日(土)午前8時～午後6時 鴨川市の海岸で貝を拾い、アクセサリーを作る 小学生と保護者抽選9組 1組80円

(2)ものづくり体験講座

7月31日(日)・8月5日(金)・6日(土) 歴史体験館で勾玉と貝輪を作る 小・中学生(小学1～3年生は保護者同伴) 500円

(1)・(2)共通 詳しくは博物館ウェブサイト(右のQRコード)を確認し、7月15日(金)までに申し込む。



上：5つのブースから成り立つ歴史体験館の内部
左：歴史体験館の外観

問合先 I'Museum Center 市原歴史博物館 ☎(41)9344

楽しい主催行事が盛りだくさん

公民館などのイベント情報

公民館・コミュニティセンター

【申込開始は7月5日(火)午前8時30分】

申込方法 電話か窓口で各公民館・コミュニティセンターに申し込む(☑印のある行事は当日直接会場へ)。

●表の見方

行事 = 丸数字はシリーズの回数(例:④=全4回)

日時 = シリーズが2回以上あるときは初回の日時のみ表示

対象 = 年齢・学年の表記がないときは18歳以上の人が対象

金額 = 1人分の目安の金額を総額で表示(材料費など)

☑印 = バス研修あり(金額は入場料など)

主催事業へ参加する際の注意事項

新型コロナウイルス感染症の状況により、本誌掲載のイベントを中止・変更することがありますのでご注意ください。また、公民館やコミュニティセンターなどの主催行事へ参加するときは、右記の対策をお願いします。

感染症の拡大防止にご協力をお願いします。

- 来場前の検温
- 手洗い・手指消毒
- 利用者名簿への記入
- マスクの着用(歌唱時なども)
- 人との距離を2m以上保つ
- 体調が悪くなったときは、職員に伝える

▼公民館

行事名 内容	日時	対象 人数	金額(円)
八幡公民館 ☎(41)1984			
一日図書館員 図書室で仕事体験	8/1(月) 9:30~11:30	小学4~6年生 先着6人	無料
子育てプラス 親子でリトミック	☑ 8/4(木) 10:00~11:30	就学前の子と 保護者 先着12組	無料
親子deイングリッシュ④ 親子で学ぶ英会話	8/18(木) 10:00~11:30	5歳~小学2年生 と保護者 先着8組	無料
いっかん 一閑張りバッグ④ 和紙・布を使って	8/24(水) 9:30~11:30	先着12人	4,000
初級パソコン教室② ワードとエクセル	8/25(木) 9:30~11:30	先着10人	無料
姉崎公民館 ☎(61)0124			
子育てサロン 手形でべったん	7/15(金) 10:30~11:30	就学前の子と保護者 抽選15組 締切日7/11(月)	無料
感想文を書こう③ 好きな本を選んで	8/1(月) 9:30~11:30	小学生と保護者 先着10組	無料
親子パン教室 いろんな調理パン	8/7(日) 9:30~13:00	小学生と保護者 抽選8組 締切日7/11(月)	1組 800円
ソフトテニス教室② 基礎から習おう	8/15(月) 9:30~12:00	小学5年~中学2 年生 先着16人	無料
3原色で絵を描く② 楽しく描く方法	8/20(土) 9:30~11:30	小学3年生以上 先着15人	200
有秋公民館 ☎(66)0121			
感想文を書こう③ 課題図書感想文	7/25(月) 9:30~11:30	小学4~6年生 先着12人	無料
よるの昆虫観察 セミの羽化観察	7/29(金) 18:45~20:30 (雨天時7/30(土))	小学生と保護者 先着15組	無料
親子工場見学会 親子で社会見学	☑ 8/4(木) 9:00~16:30	小学生と保護者 抽選30人 締切日7/11(月)	500
親子パン作り教室	8/21(日) 9:00~13:00	小学生と保護者 先着8組	1組 800
パソコン教室③ ワードの基本	8/23(火) 13:30~15:30	先着16人	100

行事名 内容	日時	対象 人数	金額(円)
市津公民館 ☎(74)5516			
江戸のECO生活 SDGsのヒント	7/13(水) 9:30~11:30	先着35人	無料
市津ひよこクラブ ママはヨガ	7/15(金) 10:00~11:30	就学前の子と 保護者 先着7組	無料
ポスターを描こう② 制作の基本を学ぶ	7/25(月) 9:30~12:00	小学3年~中学3 年生(小学3年生 は保護者同伴) 抽選16人 締切日7/11(月)	無料
ソーセージ作り プロ直伝	7/27(水) 9:30~12:00	小・中学生と保護者 抽選8組 締切日7/11(月)	1組 1,500
勝浦磯探検隊 学芸員から学ぶ	☑ 7/30(土) 8:30~16:45	小・中学生と保護者 抽選7組 締切日7/11(月)	小・中学生50 保護者200
お手軽野外料理 身近なもので作る	7/31(日) 9:00~12:00	小・中学生と保護者 抽選8組 締切日7/11(月)	1組 500
親子パン教室 ひまわりメロンパン	8/6(土) 9:30~13:00	小・中学生と保護者 抽選8組 締切日7/11(月)	1組 700
親子でピザ作り ピザ窯で焼く	8/7(日) 9:00~12:00	小・中学生と保護者 抽選8組 締切日7/11(月)	1組 500
スイーツクラブ レアチーズケーキ	8/12(金) 9:00~12:00	先着8人	1,000
パパとクッキング スイーツはお任せ	8/20(土) 9:00~12:00	小・中学生と保護者 抽選8組 締切日7/11(月)	1組 1,000
縄文時代体験教室 火起こしと勾玉作り	8/21(日) 9:30~12:00	小・中学生(小学1 ~3年生は保護者 同伴) 抽選20人 締切日7/11(月)	300
親子茶道体験教室 点てる・いただく	8/28(日) 9:30~12:00	小・中学生と保護者 抽選10組 締切日7/11(月)	200

◀ 公民館のつづきとコミュニティセンターは14,15ページに掲載しています

休館日のお知らせ

公民館の休館日

有秋 = 7/18(月・祝)、辰巳 = 7/29(金)

コミュニティセンターの休館日

ちはら台 = 7/3(日)、菊間 = 7/18(月・祝)、千種 = 7/31(日)

楽しい主催行事が盛りだくさん 公民館などのイベント情報

公民館・コミュニティセンター

【申込開始は7月5日(火)午前8時30分】

主催事業へ参加する際の注意事項

新型コロナウイルス感染症の状況により、本誌掲載のイベントを中止・変更することがありますのでご注意ください。また、公民館やコミュニティセンターなどの主催行事へ参加するとき、右記の対策をお願いします。

▼公民館(13ページからのつづき)

行事名 内容	日時	対象 人数	金額(円)
南総公民館 ☎(92)0039			
のびのびキッズ 歯みがき上手かな	7/19(火) 10:00~11:30	就学前の子と 保護者	無料
アロマクラフト ボディジェルなど	8/4(木) 9:30~11:30	先着16人	1,500
夏の夜の怖い話 牛抱せん夏怪談話	8/6(土) 18:00~19:00	先着30人	無料
プログラミング② スクラッチ3の利用	8/8(月) 9:30~11:30	小学4~6年生 先着10人	無料
子どもカヌー教室 高滝湖畔にて	8/21(日) 9:30~12:00	小学4年~中学生 抽選10人 締切日7/11(月)	無料
史記漢文素読④ 漢文素読に慣れる	8/23(火) 13:30~15:00	先着14人	600
加茂公民館 ☎(98)0033			
子どものプログラミング スクラッチを使って	8/4(木) 9:30~15:00	小学生 先着10人	無料
ブルーベリーを楽しむ 摘み取りと栽培方法	8/23(火) 10:00~14:30	先着20人	1,000
初めてのスマホ講座 基本的な使い方	8/26(金) 10:00~12:00	先着20人	無料
五井公民館 ☎(22)2121			
ポスターを描こう② コツをつかもう	7/23(土) 9:30~12:00	小学生 先着20人	無料
親子感想文教室③ 感想文のコツ	7/25(月) 9:30~11:30	小学生と保護者 先着10組	無料
子育て会1・2・3 乳幼児の歯のお話	7/25(月) 10:00~11:30	入園前の子と 保護者 先着12組	無料
1日図書室体験 お仕事体験	8/20(土) 10:00~11:30	小学4~6年生 先着4人	無料

申込方法 電話か窓口で各公民館・コミュニティセンターに申し込む(☎印のある行事は当日直接会場へ)。
●表の見方
行事 = 丸数字はシリーズの回数(例:④=全4回)
日時 = シリーズが2回以上あるときは初回の日時のみ表示
対象 = 年齢・学年の表記がないときは18歳以上の人が対象
金額 = 1人分の目安の金額を総額で表示(材料費など)
☎印 = バス研修あり(金額は入場料など)

感染症の拡大防止にご協力をお願いします。

- 来場前の検温
- 手洗い・手指消毒
- 利用者名簿への記入
- マスクの着用(歌唱時なども)
- 人との距離を2m以上保つ
- 体調が悪くなったときは、職員に伝える

行事名 内容	日時	対象 人数	金額(円)
辰巳公民館 ☎(74)8521			
親子工作 協力して作ろう	8/7(日) 9:30~11:30	小学生と保護者 先着10組	1組 1,000
図書室の仕事A 司書を体験しよう	8/16(火) 9:00~11:30	小学3~6年生 先着6人	無料
お話大好き コントや人形劇	8/20(土) 11:00~12:00	小学生以下 (保護者同伴可)	無料
図書室の仕事B 司書を体験しよう	8/23(火) 9:00~11:30	小学3~6年生 先着6人	無料
親子で和菓子 季節の和菓子作り	8/27(土) 10:00~12:00	小学生と保護者 抽選8組 締切日7/11(月)	1組 1,000
国分寺公民館 ☎(24)1600			
科学を楽しもう 身近なもので実験	8/6(土) 9:30~11:30	小学生 先着16人	300
読書のすすめ 感想文の書き方	8/8(月) 9:30~10:15	小学1~3年生と 保護者 先着10組	無料
読書のすすめ 感想文の書き方	8/8(月) 10:30~11:30	小学4~6年生と 保護者 先着10組	無料
子どものアトリエ 楽しい絵画教室	8/12(金) 9:30~12:00	小学生 先着16人	300
子どものアトリエ くぎとひもで工作	8/12(金) 13:30~16:00	小学生 先着16人	700
親子茶道入門② 日本文化にふれる	8/18(木) 9:30~12:00	小・中学生と 保護者 先着7組	1組 2,000

▼コミュニティセンター

行事名 内容	日時	対象 人数	金額(円)
菊間コミュニティセンター・保健福祉センター ☎(42)3424			
ケロケロクラブ 歌・手遊び・体操	7/1(金)・6(木) 10:30~11:00	就学前の子と 保護者	無料
チャレンジ広場 季節の製作	7/3(日) 10:30~11:00	中学生以下 (就学前の子は保 護者同伴)	無料
英語であそぼ 英語の歌や遊び	7/5(火) 10:30~11:00	就学前の子と 保護者	無料
ママとマシュマロ ふれあい遊び	7/7(木)・14(木) 10:30~11:00	5~10カ月の子と 保護者	無料
みんなであそぼう ルーレット輪投げ	7/7(木) 15:30~16:00	中学生以下 (就学前の子は保 護者同伴)	無料
おもちゃ広場 遊びと貸し出し	7/9(土) 10:00~11:30	就学前の子と 保護者	無料
おはなし会 読み聞かせなど	7/12(火) 10:30~11:00	就学前の子と 保護者	無料
あつまれキッズ まちがいさがし	7/14(木) 15:30~16:00	中学生以下 (就学前の子は保 護者同伴)	無料
チャレンジピック ウー散歩!	7/21(木) 15:30~16:00	中学生以下 (就学前の子は保 護者同伴)	無料
夏休み自由研究 転がる速さの秘密	7/23(土) 9:30~11:30	小学4~6年生 抽選8人 締切日7/12(火)	50
夏休み工作教室 ガチャマシを作る	7/24(日) 9:30~11:30	小学1~3年生と 保護者 抽選9組 締切日7/12(火)	1組 300
漬け物教室 旬の野菜を使って	7/26(火) 9:30~12:00	抽選8人 締切日7/12(火)	300
自習広場 宿題や自習をする	7/27(水)・29(金) 9:30~12:00	小学生~高校生	無料
お昼ごはんを作ろうA 炒飯とワンタンスープ	7/28(木) 10:00~13:00	AかBどちらか 1つの申し込み 小・中学生の兄弟 姉妹	1組 1,000
お昼ごはんを作ろうB ふわとろオムライス	8/4(木) 10:00~13:00	各日抽選3組 締切日7/12(火)	
エコライフ教室② タオルでぞうりを編む	7/29(金) 9:30~11:30	60歳以上 抽選6人 締切日7/12(火)	200
子ども映画会 「アールと少年」上映	7/29(金) 15:00~16:30	中学生以下(就学 前の子は保護者同伴) 抽選14人 締切日7/12(火)	無料
世代間交流 デコパージュクラフト	7/31(日) 9:30~12:00	小学生以上 抽選8人 締切日7/12(火)	600
フラダンス教室⑤ ゆったり踊ろう	8/2(火) 10:00~11:30	抽選8人 締切日7/12(火)	100
ストレッチーズ② 布を使った体操	8/17(水) 10:00~11:30	抽選6人 締切日7/12(火)	700

行事名 内容	日時	対象 人数	金額(円)
千種コミュニティセンター ☎(26)1515			
ちぐさワクワク教室 切り紙ファイル作り	8/4(木) 9:30~11:30	小学生 先着14人	無料
親子でガラスアート スイーツミラー作り	8/6(土) ①13:00~13:30 ②14:00~14:30	小学生と保護者 各回抽選12人 締切日7/12(火)	500
キラキラピーズ ティアラを作ろう	8/20(土) 13:00~16:00	小学生と保護者 抽選14人 締切日7/12(火)	1,500
なつメロを歌う 昔懐かしの流行歌	8/20(土) 14:00~16:00	60歳以上 抽選16人 締切日7/12(火)	無料
千種歌声サロン 合唱・クイズなど	8/25(木) 14:00~16:00	60歳以上 抽選16人 締切日7/12(火)	無料
きれいな体のライン 痩せやすい体に	8/26(金) 13:00~15:00	抽選10人 締切日7/12(火)	300
初心者自強術体験 日本発祥健康体操	8/29(月) 10:00~12:00	先着10人	無料
吹き矢体験教室	8/30(火) 9:30~12:00	抽選6人 締切日7/12(火)	200
三和コミュニティセンター ☎(36)4922			
ちびっこ書道 JA共済 夏の課題	7/30(土) 9:30~12:00	小学3~6年生 先着10人	無料
夏休み理科おもしろ 実験教室	8/4(木) 10:00~11:30	小学生と保護者 先着15組	1組 200
木工教室 イス作り	8/7(日) 9:30~11:30	小学生と保護者 抽選8組 締切日7/12(火)	1組 1,000
包丁研ぎ方教室②	8/17(水) 10:00~11:30	抽選12組 締切日7/12(火)	無料
ちはら台コミュニティセンター ☎(50)2312			
目から耳から 朗読を聴く	7/11(月) 10:00~11:30	先着20人	無料
うたおう会 楽しくうたおう!	8/12(金) 10:00~12:00	抽選10人 締切日7/11(月)	50
親子でチャレンジ FMラジオ作り	8/27(土) 13:00~15:30	小学4年生以上と 保護者 先着5組	1組 1,000
戸田コミュニティセンター ☎(95)6622			
みんなで歌おう 元気よく、楽しく	7/15(金)・29(金) 13:30~15:30	各日先着40人	無料
パソコン教室③ 初心者向けネット検索	7/21(木) 10:00~12:00	抽選8人 締切日7/11(月)	650
夏休み工作教室 とんぼ玉ほか	7/24(日) 10:00~12:00	小学4年生以上 先着8人	1,000
法律相談 弁護士への相談	7/25(月) 13:00~15:00	先着4組	無料
夏休み木工教室 レーシングカー作り	8/11(木・祝) 10:30~11:30	小学生 先着8人	500



いちはら愛を奏でる

バイオリニスト

亀井 友莉さん

この人



市原市出身でバイオリニストとして活動する亀井友莉さん。2020年に、チェリストの村岡苑子さんとデュオユニット「ざるかめ」を結成し、今年4月からは、市原市観光協会から委嘱されたいちはら観光PR特使としても活動をスタートしています。

大好きなバイオリン

「今までバイオリンを辞めたいと思ったことは一度もないですね。そう話す亀井さんは、小さい頃から天真らんまんて人前では何かをする事が大好き。3歳の時にお母さんの勧めでバイオリン教室に通い始めました。「母がピアノ、父は趣味でバイオリン

を嗜む家庭だったので、音楽を始めるのに特に抵抗はなかったです」
バイオリニストになりたいという夢をかねるため、地元の小中学校を卒業後、東京音楽大学付属高等学校へ進んだ亀井さん。高校入学後は、授業前に学校での練習時間を確保するため、毎日始発で高校へ向かいました。「毎日、朝が早く大変でしたが、練習したいという気持ちの方が強かったです」と笑って話します。
3歳からバイオリン一筋の亀井さんですが、高校在学中の17歳の時に突発性難聴により2週間ほど入院することになります。それまでそばにいるのが当たり前で相棒とも言えるバイオリンと離れるのは初めてのこと。「この時は、このまま大好きなバイ

オリンが弾けなくなったらどうしようと思ひました。こんなに長い間バイオリンを弾けなかったのはこれまででこの入院していた期間だけです」と当時を振り返ります。

偶然の出会いとつながり

病院での治療により症状が改善し、無事に今までの生活に戻った亀井さんは、高校卒業後は付属の大学へ進学しました。大学在学中にバイオリン奏者になるため、企業への就職活動はしないと決めた亀井さんに大学4年の時、運命的な出会いが訪れます。大学の先輩が出演予定だったイベントに急ぎよ代理で参加。共演者から「高島ちさ子12人のヴァイオリニスト」のオーデ

地元愛を発信

クラシックだけでなく、King Gnuや石井竜也さんなど、さまざまなアーティストやミュージシャンのライブサポートを中心に活動している亀井さん。

「今後は『ざるかめ』の活動をどんどん広げていきたいです。観光PR特使としても、観光情報などをSNSで発信していきたい。他にも挑戦してみたいことがたくさんあります」と何事にも前向きな亀井さんは作曲も行い、すでにオリジナル曲も5曲ほど完成しているそう。

「今まで人と人との出会いやつながりで助けられてきました。今後は地元愛を表現した曲を作曲したい」と話す亀井さんのいちはら愛にあふれる演奏を聞く日が待ち遠しいです。



上総国分尼寺跡にて



市観光協会
ウェブサイト



Instagram
@yurikamexx

「ざるかめ」結成

同メンバーを卒業後、現場でよく一緒に活動していたチェリストの村岡苑子さんと2人でデュオユニット「ざるかめ」を結成しました。「現場でよく一緒にいたので心がしれているのもありますが、一番は2人ともお酒が好きなところで意気投合しましたね(笑)」

ざるかめ結成後はYouTubeやライブなどで活躍。今年4月に開催された養老溪谷の日イベントでは野外での演奏が気持ち良かったそうです。

「今年10月には市内で野外イベントでの演奏を計画中です。皆さんにもっと音楽を身近に感じてもらえたらうれしいです」



▲コンサートの様子



▶養老溪谷の日イベントでの亀井さん(右)と村岡さん(左)

施設愛称 アネッサ:姉崎保健福祉センター/市原湖畔美術館:水と彫刻の丘/ゼットエーボールパーク:臨海球場/いちほらクオオドの森:市民の森
 サンハート:三和保健福祉センター/なのほな館:南部保健福祉センター/youホール:勤労会館/ゼットエーオリブスタジアム:臨海競技場
 上総更級公園:総合公園/ゼットエー武道場:中央武道館/スケートコート オリブランド:スケートパーク/オリジナルメーカー海づり公園:海づり施設

市原市からのお知らせ

新型コロナウイルス感染拡大防止のため、掲載のイベントなどを中止・変更することがあります。最新情報は各問合せ先か市ウェブサイトでご確認ください。

子育て・教育

まなび舎こすもす・夏休み学習会(全10回)

初回7月23日(土)午前9時30分～11時30分・サンプラザ市原 小学生抽選15人 無料 任意の用紙に住所、保護者・参加者の氏名、学校名、学年、電話番号を書き、窓口かファクス、eメールで7月10日(日)までに申し込む。
申込・問合せ先 生涯学習センター ☎(20)1180、FAX(25)2577、
 ✉syougaiakusyuu-center@city.ichihara.lg.jp

青少年会館

(1)おもしろ工作(全2回)
 7月23日(土)、24日(日)午前9時30分～11時30分・青少年会館 竹とんぼを作って飛ばす 小学4～6年生先着20人

無料 7月5日(火)から窓口か電話で申し込む。
(2)チャレンジ!夏休みの課題(全3回)
 ①青少年会館=7月25日(月)～27日(水)
 ②五井公民館=7月27日(水)～29日(金)
 ③アネッサ=8月3日(水)～5日(金)午前9時～正午 課題を持ち寄り、解決方法を学ぶ 小学生各会場先着20人 無料 7月5日(火)から窓口か電話で申し込む。
(3)親子でスターウォッチング
 ①7月27日(水)、②7月28日(木)午後7時～8時45分・加茂学園 天体望遠鏡を操作して夏の夜空を観察する 小学4～6年生と保護者 各日先着10組 無料 7月5日(火)から窓口か電話で申し込む。雨天中止
(4)スクラッチプログラミング教室(全3回)
 8月1日(月)～3日(水)午前9時～正午・青少年会館 プログラミングの基礎を学ぶパソコン教室 小学4年～中学生

先着15人 無料 7月15日(金)から窓口か電話で申し込む。各学校で貸与されているタブレット端末を持参する。
申込・問合せ先 青少年会館 ☎(43)3651

やってみよう!「一日図書館員」

8月2日(火)、3日(水)、4日(木)午前の部=10時～11時40分、午後の部=2時～3時40分 児童室で本の貸し出しや返却、書架整理の仕事体験など 小学4～6年生 各回抽選4人 無料 7月10日(日)までに参加者の住所、氏名、学年、電話番号、参加日と午前・午後のいずれかを書き、ファクスかeメール、市図書館ウェブサイト(上のQRコード)で申し込む。



会場・申込・問合せ先 中央図書館 ☎(23)4946、FAX(24)7777、
 ✉toshokan@city.ichihara.lg.jp

教育委員会臨時会・定例会

(1)臨時会=7月14日(木) (2)定例会=7月28日(木) (1)・(2)=午前10時・市役所議会棟 傍聴希望者は午前9時30分から9時45分まで受け付け 各日抽選10人
問合せ先 教育総務課 ☎(23)9845

市役所への郵送 郵便番号(〒290-8501)と宛名(市原市役所・担当課名)が届きます(住所不要)。
 電話番号のうち表示のない市外局番:0436
 凡例 ☑eメールアドレス ☒ウェブサイトのURL

電話での問い合わせが難しい方は……
 次のファクス番号かeメールアドレスをご利用ください。
 FAX(23)7701 ☑citypromotion@city.ichihara.lg.jp

県立市原特別支援学校の体験学習

対象=就学を希望・検討している幼児や児童、生徒と保護者 申込方法=下表の期限までに、在籍している園・保育所・学校などで申し込む。

対象	日時	申込期限
小学部 (年長児)	8月18日(木)、19日(金) 各日午前9時30分～11時	7月8日(金)
中学部 (小学6年生)	9月28日(水)～30日(金) 各日午前10時30分～11時55分	9月1日(木)
高等部 (中学3年生)	8月23日(火)、24日(水) 各日午前9時30分～11時25分	7月8日(金)

問合せ先 県立市原特別支援学校 ☎(43)7621

いちほらっこの子育て支援会議委員を募集

任期=9月1日～令和7年8月31日 内容=子育て支援に関する協議 条件=次の全てを満たす人 (1)18歳以上で市内在住 (2)平日昼間に年3回程度開催する会議に出席できる (3)市の附属機関などの委員を4つ以上兼務していない (4)市の公務に携わっていない 報酬=会議1回につき9,000円

人数=3人 申込方法=子ども福祉課にある申込用紙(市ウェブサイトからダウンロード可)に必要事項と「子育てしやすい社会の構築について」をテーマにした800字以内のレポートを書き、7月19日(火)までに郵送かファクス、eメールで申し込む。
申込・問合せ先 子ども福祉課 (〒290-8501) ☎(23)9802、
 FAX(24)2365、✉kodomofukusi@city.ichihara.lg.jp

健康・福祉

こころの保健福祉相談

(1)7月14日(木)午前9時15分～正午、
 (2)7月28日(木)午後1時15分～3時、
 (3)8月18日(木)午前9時15分～正午、
 (4)8月25日(木)午後1時15分～3時
 相談時間45分 精神疾患や受療、社会復帰、家族の対応などの相談 (1)・(3)=各日先着3人、(2)・(4)=各日先着2人 無料 電話で申し込む。
会場・申込・問合せ先 障がい者支援課 ☎(23)7036



帝京平成大学×帝京平成スポーツアカデミー公開講座

7月16日(土)午前10時30分～正午・帝京平成大学ちはら台キャンパス(ちはら台西6-19) 講演「日常生活と腰痛～無理のない腰痛体操～」 無料 当日直接会場へ
問合せ先 帝京平成大学 ☎(74)8881

元気に働くシニアの健康体操教室

7月16日(土)午後1時30分～3時 体操と脳トレを同時に行うことで脳を活性化させ、筋力を維持する 60歳以上先着15人 無料 窓口か電話で申し込む。
会場・申込・問合せ先 youホール ☎(25)0125

はじめてのフレイルチェック講座

8月2日(火)午後1時45分～3時45分 フレイル(虚弱状態)の兆候を早く発見するための栄養や運動、社会参加に関するチェックなど 初めて参加する60歳以上先着20人 無料 7月22日(金)までに電話で申し込む。
会場・申込・問合せ先 保健センター ☎(23)1187

「子育て短期支援事業」が利用しやすくなりました

保護者の病気や仕事などで、家庭での児童の養育が一時的に困難となったとき、児童養護施設などで、児童をお預かりする事業です。今月から、以下のとおり事業内容が拡大し、利用しやすくなりました。
 ■平日夜間と休日の預かりを行う「トワイライトステイ」を追加
 ■対象年齢の「満2歳から小学校修了まで」を「満1歳から」に引き下げ
 ■養育を行う施設に「里親」を追加
 詳しくは、市ウェブサイト(右のQRコードからアクセス可)をご覧ください。



申込・問合せ先 子ども福祉課 ☎(23)9802

ひとり親家庭の就労を応援!

新たに就業支援専門員を配置し、母子・父子自立支援員と連携・協力により、個々のニーズに応じた子育て・生活、就業支援などの支援メニューを組み合わせた自立支援プログラムを策定し、ひとり親家庭の自立・就労を支援します。
対象 市内在住の児童扶養手当受給者が同等の所得水準の人、DV被害者で今後児童扶養手当の受給が見込まれる人
 詳しくは、市ウェブサイト(右のQRコードからアクセス可)をご覧ください。



申込・問合せ先 子ども福祉課 ☎(23)9802

SDGs未来都市いちほらものづくりフェスタ

市原市の産業を学び、実際にものづくり体験などができるものづくりフェスタを開催します。イベントは全て事前予約制です。
日時 8月21日(日)午前10時～午後3時30分
会場 ウエルシア・コミュニケーションセンターいちほら(ウエルシア市原国分寺台2階)
申込方法 商工業振興課にある申込書(市ウェブサイトからダウンロード可)に必要事項を書き、7月22日(金)までに窓口か郵送、ファクス、eメールで申し込む。
その他 児童一人につき保護者一人が同伴可。時間など詳しくは市ウェブサイト(右のQRコードからアクセス可)をご覧ください。



申込・問合せ先 商工業振興課(〒290-8501) ☎(23)9836、FAX(22)6980、✉shoukougyou@city.ichihara.lg.jp

健康・福祉

高齢者健康体操普及員養成講座 (全8回)

初回9月9日(金)午後1時30分～3時30分・国分寺公民館18歳以上先着20人 無料 7月29日(金)までに窓口か電話、郵送、ファクスで申し込む。
申込・問合せ先 高齢者支援課 (〒290-8501) ☎(23)9814、FAX(24)7135



障がい者グループホームの整備へ補助金を交付

対象事業=新設する重度障がい者グループホームのスプリンクラー整備
 対象団体=社会福祉法人、公益社団法人、公益財団法人、NPO法人、医療法人 補助金額・募集数=上限150万円、整備に要した経費の2分の1以内・1事業 申込方法=申込書に必要事項を書き、必要書類を添えて、8月1日(月)までに窓口で申し込む。応募多数のときは選考
申込・問合せ先 障がい者支援課 ☎(23)9815

文化・スポーツ

上総いちはら国府祭り中止

10月に予定していた「上総いちはら国府祭り」は、新型コロナウイルス感染症収束の見通しが依然として立たず、開催時に感染防止策を十分に行うことが困難である状況から、来場者・参加者・関係者の安全確保を最優先に検討した結果、中止を決定しました。
問合せ先 上総いちはら国府祭り実行委員会事務局 ☎(23)9755

上総更級公園

(1)ハーブ講座5～ハーブシロップ～ 7月17日(日)午後1時30分～3時30分 先着10人 1,000円
 (2)フラワーアレンジメント教室 7月23日(土)午後1時30分～3時30分 先着10人 2,000円
 (3)草木遊び教室「シュロの葉のカゴ作り」 7月31日(日)午後1時30分～3時30分 先着10人 無料
申込・問合せ先 同所 ☎(20)3555

レッツゴー異文化体験ソングラン「タイの水かけ祭り」

7月24日(日)午前9時30分～午後1時・五

井会館 5歳～小学生と保護者先着15組、中学生以上先着10人 200円 任意の用紙に氏名、電話番号を書き、郵送かファクス、eメールで7月14日(木)までに申し込む。
申込・問合せ先 市国際交流協会 (〒290-8501) ☎(23)9866、FAX(21)0332、✉iia_ichihara@ybb.ne.jp

ゼットエー武道場

(1)夏休み少年少女卓球教室(全4回) 7月25日(月)～28日(木)午前9時30分～11時30分 小学生先着80人 3,000円 7月18日(月・祝)までに、窓口か専用申込フォーム(右のQRコードからアクセス可)から申し込む。
 (2)サマー・エアロ教室 8月1日(月)～29日(月)の毎週月曜日午前10時～11時 各日先着50人 1回500円 運動しやすい服装でヨガマットとタオルを持参し当日直接会場へ
申込・問合せ先 同所 ☎(41)9825



市営(臨海・姉崎・八幡)プールオープン

開園期間=8月31日(水)まで 開園時間=個人利用は午前9時～午後4時45分(最終入場は午後4時)、専用利用は休止 料金=一般390円、高校生190円、中学生以下は無料 その他=

(1)入場制限を行います(臨海200人、姉崎400人、八幡600人)。(2)食堂・売店の食品販売を休止し、施設内での食事を禁止します(飲み物可)。(3)来館者情報と同意書の記入があります。(4)各プールの営業情報は市地域振興財団ウェブサイト(右のQRコードからアクセス可)をご覧ください。



問合せ先 臨海プール ☎(21)4441、姉崎プール ☎(61)1828、八幡プール ☎(43)2368

暮らし・まちづくり

障子と網戸の張り替え講習会

7月14日(木)午前10時～午後4時 60歳以上先着16人 無料 電話で申し込む。
会場・申込・問合せ先 市シルバー人材センター ☎(60)3551



消費生活講座 いちぽ

7月27日(水)午後2時～3時30分・五井会館 商品やサービスについての嘘や大げさな表示に関して実例を通じて学ぶ 抽選30人 無料 任意の用紙に郵便番号、住所、氏名(ふりがな)、電

話番号を書き、7月13日(水)までに窓口か郵送、ファクス、eメールで申し込む。
申込・問合せ先 消費生活センター (〒290-0081・五井中央西1-1-25 サンプラザ市原2階) ☎(21)0844、FAX(21)0899、✉shouhi@city.ichihara.lg.jp

サンプラザ市原の休館

7月9日(土)は、全館床清掃のため休館します。
問合せ先 同所 ☎(24)1151

証明書コンビニ交付サービスの休止

7月20日(水)午前6時30分から午後11時まで、メンテナンス作業のため同サービスを休止します。
問合せ先 市民課 ☎(23)9803

夏の交通安全運動

7月10日(日)から19日(火)まで、「自転車もルールを守る ドライバー」をスローガンに夏の交通安全運動を県内一斉に実施します。交通ルールを守り、正しい交通マナーを実践して事故を防ぎましょう。
問合せ先 地域連携推進課 ☎(23)9801

公共下水道供用開始区域の縦覧

縦覧期間=7月29日(金)まで 供用開始

区域=青柳、姉崎、牛久、大厩、五井、玉前、中、平田、古市場、八幡、八幡海岸通、八幡宿駅東口土地区画整理事業地区の各一部 供用開始日=8月1日(月)
縦覧場所・問合せ先 下水道管理課(松ヶ島西1-4) ☎(23)9043

廃棄物処理施設変更許可申請に係る関係図書の縦覧

図書=杉田建材(株)が本市に計画する産業廃棄物最終処分場(安定型)の廃棄物処理施設変更許可申請書の縦覧 縦覧期間=8月1日(月)まで 縦覧場所=県廃棄物指導課、不法投棄対策・残土指導課、加茂支所など 意見書の提出=任意の用紙に住所、氏名、性別、年齢、職業を書き、8月16日(火)(消印有効)までに窓口か郵送で提出する。
提出・問合せ先 県廃棄物指導課 (〒260-8667・千葉市中央区市場町1-1) ☎043(223)2697

ちはら台公園の活性化及び魅力向上を目指すための公募型企画提案(プロポーザル)を実施

申込方法=市ウェブサイトからダウンロードできる参加申込書などの書類に必要事項を書き、募集要項に記載の期限までに窓口か郵送で申し込む。詳しくは市ウェブサイトを確認してください。
申込・問合せ先 公園緑地課 (〒290-8501) ☎(23)9842

憧れの人々が来たあの場所へ「いちはらロケ地マップ」を作成

都心からほど近い市原市では、ドラマや映画、旅番組などさまざまな撮影が行われています。これまで市内で撮影されたロケ地情報を「ロケ地マップ」としてまとめましたので、ぜひこのマップを片手に、市内を巡ってみてください。
配布場所 シティプロモーション推進課、公民館、支所、市観光協会など
費用 無料
 市ウェブサイト(右のQRコードからアクセス可)からもダウンロードできます。



問合せ先 シティプロモーション推進課 ☎(23)9821

市民スポーツ教室(後期)の参加者を募集 いちぽ

会場 (1)アネッサ・市原緑地運動公園 (2)ゼットエー武道場
申込方法 窓口か各ウェブサイト(右のQRコード)から、(1)は7月17日(日)までに、(2)は7月31日(日)までに申し込む。
その他 教室の内容・日時・料金などの詳細は、同ウェブサイト(同QRコード)をご確認ください。



申込・問合せ先 市スポーツ協会(能満1474-1)
 (1) = ☎(42)7712、(2) = ☎(41)9825

住民税非課税世帯等に対する臨時特別給付金をまだ受給していない方へ

令和3年度分住民税均等割の非課税世帯など、すでに本給付金の対象となり給付を受けた世帯を除く住民税非課税世帯等に対し、臨時特別給付金を支給します。
対象 次の(1)か(2)に該当する世帯
 (1)令和4年6月1日時点で、市原市に住民登録があり、世帯全員の令和4年度分の住民税均等割が非課税である世帯(住民税非課税世帯)
 (2)申請日時点で市原市に住民登録があり、新型コロナウイルス感染症の影響を受けて、令和4年1月以降の家計が急変し、上記(1)と同様の事情にあると認められる世帯(家計急変世帯)

※(1)・(2)ともに、住民税均等割が課税されている者の扶養親族等のみで構成される世帯を除く。
受給者・金額 対象世帯の世帯主・1世帯10万円
申請方法 (1)の対象世帯には、7月中に世帯主宛てに案内を郵送する予定です。(2)に該当する世帯については、申請を受け付け中ですのでお問い合わせください。
特殊詐欺に注意 市や国が給付金に関連して、ATMの操作や手数料の振り込みを求めることは絶対にありません。給付金を装った詐欺が発生する恐れがありますので、ご注意ください。

申請・問合せ先 市原市電話相談窓口(コールセンター) ☎(26)7088 平日午前8時30分～午後5時

暮らし・まちづくり

国民年金保険料の免除・納付猶予申請を受付

保険料の納付が難しく、所得が一定額以下などの要件を満たしているときは、保険料の納付が免除または猶予されます。申請方法=国民年金室と支所にある申請書に必要事項を書き、基礎年金番号通知書と運転免許証やパスポートなどの本人確認書類、失業が理由のときは、雇用保険被保険者離職票か雇用保険受給資格者証などを持参し、窓口で申請 その他=申請日から2年1カ月分までさかのぼって申請できます。

申請・問合先 国民年金室
☎(23)9805

国民健康保険料・後期高齢者医療保険料の減免

新型コロナウイルス感染症の影響により次の要件を満たす世帯の人は、(1)国民健康保険料・(2)後期高齢者医療保険料が全額免除、または一部減額となります。申請方法など詳しくは、市ウェブサイト(右のQRコード)からご確認ください。



(1)国民健康保険料

全額免除の対象=主たる生計維持者(世帯主)が感染症により死亡し、または重篤な傷病を負った世帯



(2)後期高齢者医療保険料

減額の対象=感染症の影響により主たる生計維持者(世帯主)の収入減少が見込まれる世帯

①事業収入や給与収入など、収入の種類ごとにみた収入のいずれかが、前年に比べて10分の3以上減少する見込みである。②前年の所得の合計額が1,000万円以下 ③収入減少が見込まれる種類の所得以外の前年の所得の合計額が400万円以下

申請・問合先 (1)=国民健康保険課
☎(23)9804、(2)=同課☎(23)9886

介護保険料の減免

新型コロナウイルス感染症の影響により次の要件を満たす65歳以上の人は、介護保険料が全額免除または一部減額となります。申請方法など詳しくは、市ウェブサイト(右のQRコード)からご確認ください。



全額免除の対象=主たる生計維持者が感染症により死亡し、または重篤な傷病を負った世帯
減額の対象=感染症の影響により主たる生計維持者の収入減少が見込まれる世帯

れ、次の要件の全てに該当する世帯
①事業収入や給与収入など、収入の種類ごとにみた収入のいずれかが、前年に比べて10分の3以上減少する見込みである。②収入減少が見込まれる種類の所得以外の前年の所得の合計額が400万円以下

申請・問合先 高齢者支援課
☎(23)9873

国民健康保険料の改正

国民健康保険に関する政令が改正されたことに基づき、(1)賦課限度額の引き上げと(2)未就学児1人当たりの均等割保険料の減額を行います。

(1)賦課限度額の引き上げ

種類	改正前 賦課限度額	改正後 賦課限度額
医療分	63万円	65万円
支援分	19万円	20万円
介護分	17万円	17万円
計	99万円	102万円

(2)未就学児1人当たりの均等割保険料の減額

未就学児の均等割保険料額を5割減額します。また、低所得者軽減措置対象世帯の未就学児は、低所得者軽減措置後の均等割保険料額を5割減額します。

問合先 国民健康保険課
☎(23)9804

後期高齢者医療保険料を改定

2年に一度の同保険料の見直しに基づき、賦課限度額が64万円から66万円に引き上げられました。

問合先 国民健康保険課
☎(23)9886

自然・環境・農

親子で楽しむ昆虫教室 いちぼ

7月23日(土)午前9時～正午・農業センター 昆虫採取と観察 小学1～4年生と保護者 先着15人 無料 7月12日(火)までに電話で申し込む。

申込・問合先 環境管理課
☎(23)9867

水辺の観察会 いちぼ

7月23日(土)午前10時～正午・クオードの森駐車場 水生生物の観察 先着15人(小学生以下は保護者同伴) 無料 7月12日(火)までに電話で申し込む。

申込・問合先 環境管理課
☎(23)9867

寄せ植え教室

7月29日(金)午前10時～11時・姉崎公園管理棟 先着20人 500円 窓口か電話で申し込む。

申込・問合先 西部地区公園管理所(姉崎公園内)☎(63)7368

環境影響評価に係る事業者見解書の縦覧

図書=(仮称)千葉袖ヶ浦天然ガス発電所建設計画に係る環境影響評価準備書に対する住民などからの意見についての事業者見解書 縦覧期間=7月15日(金)～29日(金)まで 縦覧場所=環境管理課、姉崎支所、有秋支所
問合先 環境管理課☎(23)9867

お知らせ・募集

寄付などのお知らせ

(1)交通遺児のために=出光千葉陸上輸送協力会 (2)車両=(株)MORESCO (3)アルコールディスペンサー=千葉港運倉庫(株)、生塩工業(株) 善意ありがとうございました。
問合先 (1)=子ども福祉課☎(23)9802、(2)=保健センター☎(23)1187、(3)=学校保健課☎(23)9847

7月10日(日)は参議院議員通常選挙の投票日

投票できる人=日本国籍を持ち、次の要件を満たす人 (1)平成16年7月11日以前に生まれた人、(2)令和4年3月21日までに本市に住民登録し、引き続き市内に住んでいる人

当日の投票

日時・場所=7月10日(日)午前7時～午後8時・投票所
入場券に記載された指定の投票所

期日前投票

期間・時間・場所=市役所は7月9日(土)まで、市役所以外は7月4日(月)～9日(土)午前8時30分～午後8時(アリオ市原のみ午前9時から)・市役所第2庁舎1階、アネッサ、五井会館、市原青少年会館、市津支所、南総支所、加茂支所、アリオ市原

問合先 選挙管理委員会事務局
☎(23)9817

いちほら地域ネコの会セミナー

7月9日(土)午後1時～3時・ウエルシア・コミュニケーションセンターいちほら(ウエルシア市原国分寺台店2階) 野良猫対策についての講演 先着100人 当日直接会場へ
問合先 いちほら地域ネコの会・田原☎(23)1739

市原湖畔美術館

企画展「ミロコマチコ いきものたちはわたしのかがみ」

躍動感たっぷりの筆致で描いたデビュー絵本『オオカミがとぶひ』によって、すいせいのごとく出版業界に登場したミロコマチコ(1981～)。本展では、「ミロコマチコは何者なのか」をテーマに、新作絵画や絵本原画、書籍の装画などの作品に加え、昨年移り住んだ奄美大島での制作風景を紹介しながら、その魅力に迫ります。

会期・開館時間 7月16日(土)～9月25日(日)・平日10:00～17:00、土曜・祝前日9:30～19:00、日曜・祝日9:30～18:00 ※月曜日(祝日の場合は翌平日)は休館

料金 一般1,000円、大高生・65歳以上800円、中学生以下無料、障がい者手帳所持者とその介助者1名無料



《夜を通るいきもの1》2020年 ©mirocomachiko

問合先 市原湖畔美術館☎(98)1525

観光担当者の

おすすめ情報

千葉港まつり!2022

お隣千葉市の千葉みなとエリアで、海辺の魅力を体験できる「千葉港まつり」が開催されます。東京湾で活躍する船の船内見学など、貴重な体験ができるイベントが盛りだくさんです。申込方法など詳しくは、千葉港振興協会ウェブサイト(右のQRコードからアクセス可)をご覧ください。



オッサくん



問合先 千葉港振興協会☎043(246)5201



日程・会場 7月29日(金)、30日(土)・ケーズハーバー、千葉ポートタワー

内容 ※内容ごとに開催日時と会場が異なります。
(1)清掃兼油回収船「べいくりん」の見学会とパネル展示
(2)観光船「あるめりあ」での湾内見学会
(3)「MYII」によるサンセットクルーズ
(4)港湾施設見学会

お知らせ・募集

無料調停手続き相談会

7月16日(土)午前10時～午後3時30分・サンプラザ市原9階 調停委員や弁護士が、土地建物やお金の貸し借りなどの民事紛争、夫婦親子関係や相続などの家事紛争についての調停手続きの利用に関する相談に対応 無料 当日直接会場へ

問合せ先 千葉地方裁判所総務課 ☎043(333)5236

スマホで簡単! オンライン婚活

日時・会場=7月31日(日)午前10時～正午・オンライン開催 (Zoom) 資格=



独身の方、男性(30～44歳の市内在住か在勤者)・女性(20歳以上、住所・勤務場所の制限なし) 人数=抽選16人(男女各8人) 費用=無料 申込方法=7月18日(月・祝)までに市ウェブサイト(右のQRコードからアクセス可)から申し込む。その他=パソコンやインターネット環境はご自身で準備をお願いします。



問合せ先 広聴相談課 ☎(23)9706

海保・能満墓園の使用者を募集

種別=一般・芝生墓地(焼骨保持者のみ) 募集数=海保103基、能満30基 永代使用料=223,200円～864,000円 管理料=年額2,070円～8,280円 申込方法=保健福祉課や支所などで配布する公募パンフレット(市ウェブサイトからダウンロード可)に添付の申込書に必要事項を書き、7月29日(金)(消印有効)までに窓口か郵送で申し込む。申し込み多数のときは抽選 その他=応募資格など詳しくは公募パンフレットをご確認ください。

申込・問合せ先 保健福祉課 (〒290-8501) ☎(23)9813

市原市地籍調査事業推進基本方針(素案)への意見を募集

閲覧期間=7月4日(月)～8月2日(火)まで 閲覧場所=市ウェブサイト、土木管理課、情報公開コーナー、各支所など 提出方法=閲覧場所にある意見書(市ウェブサイトからダウンロード可)に必要事項を書き、閲覧期間内に窓口か郵送、ファクス、eメールで提出する。

提出・問合せ先 土木管理課 (〒290-8501) ☎(23)9831、FAX(24)3444、☎dobokukanri@city.ichihara.lg.jp



市総合公園の指定管理者を募集

施設=市原市総合公園 指定管理期間=令和5年4月1日～令和10年3月31日 募集要領の配布場所・期間=公園緑地課(市ウェブサイトからダウンロード可)・7月25日(月)～8月8日(月) 申請方法=要領にある申請書に必要事項を書き、8月23日(火)から30日(火)までに窓口か郵送で申請する。

申請・問合せ先 公園緑地課 (〒290-8501) ☎(23)9842

福祉会館と五井福祉作業所の民間移管に係る運営法人を募集

施設=市原市福祉会館と市原市五井福祉作業所 募集要項の入手方法=市ウェブサイト(右のQRコードからアクセス可) 申込方法=7月19日(火)までに窓口で、参加意思表明書を提出し、8月17日(水)までに企画提案書を提出する。



提出・問合せ先 障がい者支援課 ☎(23)9815

男女共同参画審議会委員を募集

任期=10月1日～令和6年9月30日 内容=いちほら男女共同参画社会づくりプランの推進などについて調査・審議する 資格=次の条件を全て満たす18歳以上の市民 (1)年2回程度平

日に開催する会議に出席できる (2)市の公務に携わっていない (3)男女共同参画社会づくりに興味を持ち、建設的で公平・公正な発言ができる 報酬=会議1回につき9,000円 人数=2人 申込方法=任意の履歴書に必要事項を書き、400字程度の志望理由を添え、7月28日(木)(消印有効)までに窓口か郵送で申し込む。市ウェブサイトからも申し込み可

申込・問合せ先 総合計画推進課 (〒290-8501) ☎(23)9820

保健師・看護師・助産師の会計年度任用職員を募集

内容=幼児健診での計測や診察介助、視力検査など 必要資格=保健師・看護師・助産師 勤務時間・日数=午前8時30分～午後5時の間で3～5時間・月3～10日程度 報酬=時給1,540～1,578円 人数=数人 任用開始時期=8月下旬 申込方法=子育てネウボラセンターにある申請書(市ウェブサイトからダウンロード可)に必要事項を書き、7月15日(金)までに窓口か郵送で申し込む。面接を実施予定



申込・問合せ先 子育てネウボラセンター (〒290-8502・更級5-1-27) ☎(23)1215

水道事業運営審議会公募委員を募集

任期=10月1日～令和7年9月30日 内容=市水道事業の計画などの審議条件=令和4年7月1日時点で次の条件を全て満たす18歳以上の市民 (1)年数回平日昼間に開催する会議に出席できる (2)本市の職員、議会議員ではない (3)市の附属機関などの委員を4つ以上兼務していない 報酬=会議1回につき9,000円 人数=1人 申込方法=水道総務課にある申込書に必要事項を書き、「今後の市原市水道事業について」をテーマにした800字以内の作文を添え、7月15日(金)までに窓口か郵送、eメールで申し込む。

申込・問合せ先 水道総務課 (〒290-8501) ☎(23)9859、☎suidousoumu@city.ichihara.lg.jp

市所有のごみ収集車への有料広告を募集

募集数=6台 掲載期間=広告掲載の開始日から3カ月を単位とし1年以内 費用や規格、申込方法など詳しくは市ウェブサイト(右のQRコードからアクセス可)を確認の上、9月30日(金)(消印有効)までに窓口



か郵送で申し込む。 申込・問合せ先 福増クリーンセンター (〒290-0202・福増124-2) ☎(36)1185

自衛官を募集

種目=(1)航空学生(海上・航空)、(2)一般曹候補生、(3)自衛官候補生 資格=(1)海上は18～23歳未満、航空は18～21歳未満の人 (2)・(3)18～33歳未満の人 試験日・会場・締切日は下表のとおり 申込方法=防衛省木更津地域事務所から電話で募集要項などを取り寄せ、同封の申込書に必要事項を書き、郵送か自衛官募集ウェブサイトから申し込む。



種目	試験日・会場	締切日
(1)	9/19(月・祝) 千葉大学	9/9(金)
(2)	9/15(木)～18(日)のいずれか1日 千葉大学か下総航空基地	9/5(月)
(3)	9/28(水)、29(木) 木更津駐屯地	年間を通じて申し込み可

申込・問合せ先 同所(〒292-0057・木更津市東中央1-1-2) ☎0438(23)5734

親子劇場「おかあさんといっしょ」



日時 9月19日(月・祝)1部午後1時、2部午後3時30分開演 会場 市民会館大ホール 料金 全席指定2,500円(税込) 予約枚数制限 1人6枚まで、1歳以上有料※ 一般発売日 7月9日(土)午前10時

◆広報いちほら読者先行予約◆

予約受付日時 7月2日(土)午前10時～午後5時 予約方法 先行用ログインID・パスワードによるWeb申込(右のQRコード) 予約受付Webサイト https://piagettii.s2.e-get.jp/1hara_tk/pt/ ログインID: oyako2022 パスワード: 20220919

引換期間 7月2日(土)午前10時～6日(水)午後5時 ※7月5日(火)は休館日

申込・問合せ先 市民会館チケットセンター ☎0570(043)043(午前9時～午後5時)

※1歳未満のお子様は保護者1名につき1名まで 膝上鑑賞可、但し座席が必要な場合は有料。

一般プレイガイド	URLなど
市民会館 チケットセンター 初日はWeb予約のみ	
チケットぴあ	Pコード:648-257 https://t.pia.jp/
ローソン チケット	Lコード:32569 https://l-tike.com/
e+ (イープラス)	https://eplus.jp

水稻病虫害防除の農薬を空中散布



7月に下表の日程で、ラジコンヘリコプターによる農薬散布を行います。 時間=午前4時～午前中 散布現場に近づかず、洗濯物を外に出さないようにしてください。

実施予定日	実施区域	実施予定日	実施区域
7日(木)	海上地区の一部	19日(火)	海上地区、東海地区(町田、海保の一部)、姉崎地区(柏原、片又木、深城、豊成、不入斗、白塚、椎津の一部)、高滝地区(高滝ダム下流域)
16日(土)	養老地区、内田地区、平三地区(平蔵の一部)	20日(水)	菊間地区(菊間の一部、大厩)、市原地区(能満)、湿津地区(犬成、滝口、葉木、勝間、小田部、荻作、神崎、久々津、喜多の一部、潤井戸の一部)、戸田地区
17日(日)	市西地区、鶴舞地区、富山地区(吉沢、新井)		
18日(月・祝)	市原地区(市原、門前、郡本、藤井、西野谷、惣社)、五井地区(村上の一部)、牛久地区、戸田地区(南岩崎の一部と馬立の一部(根本))		

※雨天、濃霧、強風などにより延期することがあります。

問合せ先 市植物防疫協会 ☎(36)1161

市民相談コーナー

※いずれも無料。調停中・裁判中のものは相談できません。

相談名	内容	7月相談日時	8月相談日時	申込方法／相談時間
一般相談	個人生活に関すること	月～金曜日 9:00～16:00 7/18(月・祝)、8/11(木・祝)を除く。		当日直接会場へ (電話相談可)
法律相談	民事・刑事上の法律問題を弁護士に相談 ※1案件につき1回限り	火・木曜日 9:30～15:20		事前予約 1回20分
		7/7(木)、21(木)を除く。 28(木)は14:00～19:00	8/4(木)、11(木・祝)、 18(木)を除く。 30(火)は14:00～19:00	
人権こまりごと相談	いやがらせやいじめ、差別待遇など人権上の悩みに関する相談	7/11(月)、25(月) 10:00～15:00	8/8(月)、22(月) 10:00～15:00	当日直接会場へ
行政相談	国や特殊法人の業務に関する苦情・要望などに関する相談	7/20(水) 10:00～15:00	8/17(水) 10:00～15:00	当日直接会場へ
不動産相談	不動産の売買や賃借など	7/8(金) 10:00～15:00	8/5(金) 10:00～15:00	事前予約 1回30分
税務(国税)相談	国税の申告や納税に関する相談	7/15(金) 10:00～15:00	8/19(金) 10:00～15:00	事前予約 1回30分
住宅 (増築・改築)相談	住宅の増改築や高齢者向けの改造など	7/27(水) 10:00～15:00	8/24(水) 10:00～15:00	当日直接会場へ
許認可・相続・ 不動産登記相談	官公署に提出する書類の作成や土地の境界、 不動産表示など	7/13(水) 10:00～15:00	8/10(水) 10:00～15:00	事前予約 1回30分
交通事故相談	賠償責任や過失割合、示談の方法など	7/8(金)、22(金) 9:00～16:00	8/12(金)、26(金) 9:00～16:00	当日直接会場へ (電話相談可)
結婚相談	結婚希望者の登録や、候補者の紹介、相談など (登録制のため事前にお問い合わせください)	火・金曜日 9:00～16:00 7/15(金)を除く。		事前登録制 1回50分

相談の事前予約について

事前予約が必要な相談は、相談日前週の月曜日午前9時(月曜日が祝日の場合は、翌開庁日)から、電話で受け付けます。新型コロナウイルス感染拡大防止のため、相談を中止することがあります。最新情報は問合先か市ウェブサイトでご確認ください。

会場・予約・問合先 広聴相談課 ☎(23)9808



新しい働き方セミナー

子育ても仕事も両立し頑張る世代に向け、自宅でインターネットを活用し、時間と場所を選ばない新しい働き方を広めるためのセミナーをオンラインで開催します。

日時・会場 7月15日(金)午前10時～正午・Zoom

内容 新しい働き方を実践している人の体験談の紹介や自分らしい働き方が見つかるワークショップなど

対象・人数 オンラインで働く新しい働き方に関心のある人・抽選50人

申込方法 7月8日(金)までに専用申込フォーム(右のQRコードからアクセス可)から申し込む。



問合先 地方創生課 ☎(26)6350

「市原アラはたトロッコ」 参加者を募集

15～25歳のアラウンドはたち(アラはた)が乗車できる小湊鐵道の貸切トロッコを運行します。

日にち 8月15日(月)、小湊鐵道五井駅集合・解散

内容 第1部:地域の魅力を体験、第2部:里山トロッコ乗車(五井駅～上総牛久駅間往復)

対象 市内在住・在学・在勤・出身の15～25歳

人数 先着70人

その他 時間や料金、申込方法など詳しくは専用申込フォーム(右のQRコードからアクセス可)をご覧ください。



問合先 のろし・間野 ☎090(2321)1245



地名の由来を調べてみよう

日本各地には、読みにくい難しい地名、いわゆる「難読地名」が多く存在します。市原市にも「廿五里」「飯給」「海士有木」「不入斗」「小田部」など、たくさんの珍しい読み方をする地名があります。

今回は、その中でも「廿五里」について、図書館の資料を使って調べてみました。実は廿五里という地名の由来は、頼朝伝説にあるとされています。『廿』は二十の意味で、廿五里は二十五里※の意味となります。一説には、昔この地にあった東泉寺の繡仏(刺しゅうの仏像)が霊異(不思議現象)を起こし、これを崇敬した源頼朝が、鎌倉から毎月焼香の遣いをこの地によこした、その距離が二十五里だったことが由来というものです。しかし、実際には二十五里以上の距離があります。また読み方は、『市原郡誌』によると、津以比地

や露乾地と呼ばれていた名残りがあります。

地名は、地域の地形や歴史・伝説にちなんで名付けられることが多く、それ自体が貴重な文化遺産です。図書館には地名の由来を調べるための郷土資料があります。地名の由来をひもといて、郷土の地理や歴史をのぞいてみませんか。

※ 二十五里=約98.18km



参考資料:

『市原郡誌』『市原地方史研究第十八号』『角川日本地名大辞典』

問合せ 中央図書館 ☎(23)4946

市民特派員レポート

vol. 47

スプリングフェスタの開催



塩崎 特派員



▲桜の中で、ウォーキングを楽しみました

4月3日、ちはら台コミュニティセンター開館・ちはら台地区自治会連合会設立の20周年を記念し、『スプリングフェスタ2022』を開催。記念式典では、「みらい通り」「ちはら台北通り」「花咲通り」「あおぞら通り」「川焼通り」「コミュニティ通り」と6つの道路の地域としての愛称が決定されました。

また、4月10日に雨天順延した『かずさの道』ポイントラリーでは、桜の散る中、ちはら台駅前から御影台公園まで6カ所のポイントを巡りました。

問合せ シティプロモーション推進課 ☎(23)9821

オリジナルグッズが当たる クイズ&アンケート

皆さんからの意見を誌面に反映し、より良い広報誌としていくため、ご意見をお寄せください。

クイズ正解者の中から、抽選で10名様にノベルティグッズをプレゼントします。

今月のクイズ 今年5月にゴールドenspイクが設置されたチバニ안의地層。チバニアンはどんな意味？

(1)千葉の地層 (2)千葉の**びょう** (3)千葉時代

プレゼント ゴールドenspイク型ラバーコースター

回答方法 専用ウェブサイト(右のQRコードからアクセス可)から回答する。

回答期限 7月15日(金)

当選者の発表はプレゼントの発送をもって代えさせていただきます。

問合せ シティプロモーション推進課 ☎(23)9821



先月のクイズの答え
(2)OIKAZE



子育てネウボラ

幼児食教室

日時・会場 8月17日(水) 午前10時～10時50分・保健センター
内容 幼児期の食事のポイントについてのお話
対象・人数・費用 1歳8カ月～3歳未満の子とその食事に心配のある保護者・先着6組・無料
申込方法 8月10日(水)までに電話で申し込んでください。
その他 保護者のみの参加も可能です。



離乳食教室(カミカミ期)

日時・会場 8月18日(木) 午前10時～11時・保健センター
内容 離乳食後期からの進め方や歯と口についてのお話
対象・人数・費用 令和3年10月に生まれた子と保護者・先着12組・無料
申込方法 8月10日(水)までに電話で申し込んでください。
その他 保護者のみの参加も可能です。

産後のママのための骨盤ウォーク教室

日時・会場 8月19日(金)午前9時30分～11時30分・保健センター
内容 骨盤ウォークエクササイズ、体のセルフケアを学ぶ
対象・人数・費用 令和4年3月に生まれた子と母・抽選10組・500円
申込方法 7月28日(水)までにメールで、タイトルに「骨盤ウォーク申し込み」、本文に参加する子と母の名前、子の生年月日、電話番号を記載し、申し込んでください。メール申し込みができない場合は、電話での申し込みも可能です。
その他 きょうだいの同伴はできません。また、運動制限がある人や妊娠中の人は参加できません。病気治療中の人は医師の許可が必要です。動きやすい服と靴でご参加ください。



申込・問合せ先 子育てネウボラセンター(〒290-8502・更級5-1-27) ☎(23)1215



Q. 近所から大人の怒鳴る声や子どもの泣き声がよく聞こえます。どうすればいいですか？

A. これから夏休みになり、さらにコロナ禍によって、子どものいるご家庭ではさまざまな制限によるストレスが増える時期です。もしかしたら、誰にも相談できず孤立している親御さんがいるかもしれません。そうした時は、周囲の人の温かい見守りやあいさつなどの声掛けは、大きな支えになります。
 ご心配な点があれば、迷わず相談をお願いします。

ます。相談者のプライバシーは守られます。生命の危機にさらされるような緊急の場合は警察署へご連絡ください。
児童相談所虐待対応ダイヤル ☎189(いちはやく)(無料)
子育てに関するご相談(児童相談所相談専用ダイヤル) ☎0120(189)783



問合せ先 子ども家庭総合支援課 ☎(23)9746

保健だより

健康相談

会場	日程	時間
(1)アネッサ	8/10(水)	13:30～15:30
(2)保健センター	8/16(火)	9:15～11:45
(3)なのはな館	8/19(金)	13:30～15:30

日時・会場 上表のとおり
人数 (1)と(3)は各日先着4人、(2)は先着5人(服薬中・治療中の人を除く。)
費用 無料
申込方法 相談希望日の3日前までに電話で申し込んでください。電話での相談も可能です。

食事相談

血糖値が気になる
減量したい



日時・会場 8月2日(火)、23日(火)・保健センター
人数 各日先着4人(服薬中・治療中の人を除く。)
費用 無料
申込方法 相談希望日の3日前までに電話で申し込んでください。電話での相談も可能です。

オンライン相談もご利用ください

保健センターでの健康・食事相談は、Zoomによるオンライン相談もできます。市ウェブサイト(右のQRコードからアクセス可)の予約フォームから入力してください。



▲市ウェブサイト

肝炎ウイルス検診

対象 40歳以上(令和4年4月1日時点)
受診券申込期間 11月18日(金)まで
受診券申込方法 保健センターの検診申込専用電話☎(23)1199で申し込む。受付時間午前9時～午後4時 土日祝日を除く。
検診実施期間 11月30日(水)まで
会場 市内実施医療機関(下のQRコードから確認できます。)
費用 無料
その他 次のいずれかに該当する人は利用できません。(1)現在肝炎の治療中、または過去に陽性判定を受けている。(2)市の肝炎ウイルス検診を過去に受けたことがある。 ▶市ウェブサイト



今月の健倍テーマ
 一生に一度は肝炎ウイルス検査を受けましょう！

肝炎ウイルスの感染に気付かないまま放置すると、知らない間に肝臓の細胞が壊れ徐々に肝臓の機能が失われていき、ついには肝硬変や肝がんなどの重篤な状態につながる恐れがあります。

国内のB型及びC型肝炎ウイルスの患者・感染者は、合わせて300万人を超えていると推定されています。肝炎ウイルスに感染している人も検査をできるだけ早く受けて感染を知り、医療機関で適切な治療を受けることで、肝硬変や肝がんといった深刻な症状に進行するのを防ぐことができます。

新型コロナウイルス感染症関連情報

夏場は熱中症になるリスクが高くなります。基本的な感染防止対策を行いつつ、国・県から示されたマスク着用の考え方を参考に柔軟に対応して、熱中症を予防してください。



市ウェブサイト

新型コロナウイルスワクチン接種について

60歳以上の人などの4回目接種が始まっています。最新情報は市ウェブサイトなどでお知らせします。右のQRコードから登録できます。



市ウェブサイト



情報配信メール

問合せ先

- ワクチン接種の予約やワクチン接種に関すること
市原市新型コロナワクチンコールセンター
 ☎0120(211)232(午前9時～午後7時、土日祝日は午後5時まで) **かけ間違いにご注意ください**
- ワクチン全般に関すること
厚生労働省新型コロナワクチンコールセンター
 ☎0120(761)770(毎日午前9時～午後9時)
- ワクチンの副反応に関すること
千葉県新型コロナワクチン副反応等専門相談窓口
 ☎03(6412)9326(毎日24時間受付)

申込・問合せ先 保健センター(〒290-8502・更級5-1-27)☎(23)1187



くらしの情報

Vol.405

思いがけず定額会員。サブスク契約に注意!

「法律的なアドバイスが欲しくて、『500円で助言』と書かれた質問サイトを利用したが、後日クレジットカードに5,000円の請求があることに気付いた。1回だけ利用するつもりだったが、定額会員の登録になってしまったようだ」というご相談があります。

定額料金を定期的に支払うことで、一定期間商品やサービスを受けられる仕組みのことを、サブスクリプション(以下サブスク)といいます。今回の相談のように、お試し期間中に解約手続きをとらないと、自動的に通常料金での継続契約に移行することがあるため、サイト事業者の定めた方法に従って、期限までに解約手続きをしましょう。

ネット上には、書籍や動画、音楽の配信サービスなど、多くのサブスク・サービスがあります。安心して利用するためにも、①登録前に契約内容や自動更新の条件、解約方法を確認する、②ID、パスワードを忘れないよう管理する、③事業者の連絡先や連絡手段を確認する、④クレジットカードの請求明細は必ず確認し、解約忘れに早く気付けるようにする、などを心掛けましょう。

困ったら焦らず、まず相談

問合先 消費生活センター ☎(21)0999



防災コーナー

Vol.110

避難所へのペット同行避難

災害が発生したときに備えて、ペットを飼育されている人は、ペットの安全確保についても普段から考えておく必要があります。

災害発生時に飼い主が飼育しているペットを同行し、避難所まで安全に避難する「同行避難」はできませんが、動物が苦手な人や、アレルギーなどの問題から、避難者と同じスペースに避難する「同伴避難」はできません(障がい者補助犬を除く)。



避難所の敷地内に飼育スペースを用意しますので、ペットをケージなどに入れ、ペットフードや衛生用品などを持参し、飼い主の責任において身の回りの世話をさせていただきます。

ペットがいたから避難ができなかったということにならないように基本的なしつけを行うとともに、ケージなどの中に入ることを嫌がらないよう、日頃から慣らしておくなど、平時から必要な備えや対策をお願いします。

問合先 危機管理課 ☎(23)9823

急病診療案内

テレホンガイド ☎(22)0101(当日の午前8時更新)

※事前に電話で症状を伝えた上で受診してください。

急病センター ☎(21)5771	内科・小児科	【月～土曜日】20:30～23:30 【日曜・祝日・年末年始】9:00～17:00、20:30～23:30
	歯科	【土曜日】20:30～23:30 【日曜・祝日・年末年始】9:00～12:00
救急夜間	【時間】23:30～翌日8:00 利用の際はテレホンガイド☎(22)0101で確認してください。	
日曜・祝日 午前9時～午後5時	7/3 (日)	仁天堂医院(牛久) 内 ☎(92)0015
		四ツ谷医院(姉崎) 内外 ☎(62)5151
		ちはら台耳鼻咽喉科(ちはら台西) 耳 ☎(75)8733
	7/10 (日)	加茂診療所(養老) 内 ☎(98)1177
		高岡クリニック(姉崎西) 外 ☎(62)0036
		ストレスケアふるや心療クリニック(八幡) 内 ☎(41)6661
	7/17 (日)	有秋台医院(有秋台西) 産 ☎(66)3838
		飯倉整形外科クリニック(五井中央西) 外 ☎(20)8600
		五井レディースクリニック(五井) 産 ☎(22)3770
	7/18 (月・祝)	永野病院(馬立) 内 ☎(95)3524
		三愛記念市原クリニック(五井中央東) 内 ☎(22)5701
		大倉産婦人科医院(五井中央東) 産 ☎(21)4187
	7/24 (日)	徳政内科クリニック(五井中央東) 内 ☎(22)5500
		山越整形外科(西広) 外 ☎(25)1559
		蔵内医院(姉崎) 耳 ☎(62)1560
	7/31 (日)	うるいど南クリニック(うるいど南) 内 ☎(37)6263
		伊嶋整形外科(姉崎) 外 ☎(61)7660
		クリニック五井(五井中央東) 外 ☎(24)0077
	8/7 (日)	KKクリニック市原(松ヶ島) 内 ☎(37)1983
		内田医院(姉崎) 外 ☎(61)1201
磯ヶ谷病院(磯ヶ谷) 内 ☎(36)1121		

※**内**=内科系 **外**=外科系 **産**=産婦人科 **耳**=耳鼻科
皮=皮膚科 **眼**=眼科



※医療機関は都合により変更になることがありますので、テレホンガイドや医師会ウェブサイト(右のQRコードからアクセス可)でも確認してください。薬などを使用している人は、受診時にその薬か薬の名称などが分かるものを持参してください。

問合先 保健福祉課 ☎(23)9813

軽症で緊急性のない方が夜間・休日に救急医療機関を受診すると、重症者への対応ができなくなります。重症・急病者が安心して受診できるよう、協力をお願いします。受診すべきか迷うときは、下記の電話相談などをご利用ください。

いちほら健康・医療相談ダイヤル24

病気や健康不安、出産・育児、介護、医療機関情報などの各種相談に看護師や保健師、医師などが電話で答えます。

☎0120(362)415(24時間年中無休)

FAX 0120(923)446(言語や聴覚に障がいのある方専用)

こども急病電話相談

19:00～翌日6:00(毎日)

すぐ受診させた方がいいか、迷ったときに、看護師や小児科医が電話でアドバイスします。

☎#8000(プッシュ回線)

☎043(242)9939(プッシュ回線以外)

救急安心電話相談

【月～土曜日】18:00～翌日6:00

【日曜・祝日・年末年始】9:00～翌日6:00

病院に行くか、救急車を呼ぶか迷ったときに、看護師や医師が電話でアドバイスします。

☎#7009(プッシュ回線)

☎03(6735)8305(プッシュ回線以外)

発熱などの症状がある方へ

発熱などの症状があるときは、かかりつけ医などの身近な医療機関にまずは電話相談をしましょう。相談先に困った場合は、下記へご連絡ください。

千葉県発熱相談コールセンター

☎0570(200)139(24時間受付)

市コールセンター

☎(22)1112(平日8:30～17:00)

PHOTO SELECTION

CATALOG POCKET



カタログポケットに
写真を掲載中!

左のカメラマークがある記事は、スマートフォン・タブレット用アプリ『カタログポケット』で、誌面に載せきれなかった写真を公開しています。アプリ上のカメラマークをタップしてみましょう! アプリは右のQRコードからダウンロードできます(無料)。アプリを起動したら「いちほら」で検索してください。
※利用時は別途通信料がかかります。



▲iOS



▲Android



▲親子で助け合いながら1枚の壁に土を塗っていきます

開館前の歴史体験館でイベント

ワークショップ「土壁塗り体験」を開催

今秋開館予定の市原歴史博物館に併設する歴史体験館で、伝統的な技術の体験ができるワークショップの第1回として、5月15日に「土壁塗り体験」が開催されました。

子どもたちは初めて見る道具に興味津々。左官職人の実演を真剣なまなざしで見つめ、実際の体験ではお父さんお母さんと一緒に泥だらけになりながら楽しんでいました。開館後も開催しますので、ぜひ挑戦してみてください。

八幡宿駅周辺の活性化を目指す社会実験イベント

「YAWATA STYLE FEST」が大賑わい

八幡宿駅東口線路沿いの通路を利用し、ハンドメイド雑貨の販売やダンスパフォーマンスなどを行うイベントが5月21日、22日に開催されました。魅力ある八幡をつくるために活動する「Yawata Style」が市と連携して企画。今回の取り組みが今後のまちづくりに生かされます。子どもと訪れた女性は「コロナ禍でイベントがなかったのがうれしい」と地元ののにぎわいを楽しんでいました。



▲「こころ舞踊団」の皆さんによるベリーダンスが訪れた人を魅了



▲母国ウクライナへの思いを音色に乗せるカテリーナさん

バンドウーラで奏でるふるさとへの思い

ウクライナ支援ライブ

5月22日、夢ホールでいちほら有志の会企画の「ウクライナ支援ライブ」が開催されました。その中で、ウクライナ出身のバンドウーラ奏者カテリーナさんの素晴らしい歌声と演奏は、会場を感動に包みこみました。

市では、ロシア軍によるウクライナ侵攻から避難するため来日した3人を受け入れ、安心して日常生活が送れるように支援を行っています。

市のSNS・ウェブサイトの情報発信中!

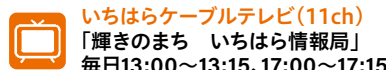
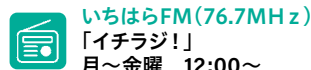
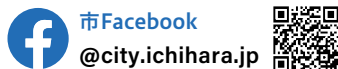

※QRコードは開館前ウェブの登録商標です

市原市役所 〒290-8501 市原市国分寺台中央 1-1-1
☎0436(22)1111(代表)

広報いちほら 第1590号・令和4年(2022年)7月1日発行

編集・発行/市原市役所企画部シティプロモーション推進課
☎0436(23)9821(直通) FAX0436(23)7701

☑citypromotion@city.ichihara.lg.jp

